

Agenzia delle Entrate
CATASTO FABBRICATI
Ufficio provinciale di
Bologna

Dichiarazione protocollo n. BO0035269 del 16/03/2018
Planimetria di u.i.u. in Comune di Bologna
Via Paolo Canali
civ. 16

Identificativi Catastali:
Sezione:
Foglio: 87
Particella: 527
Subalterno: 210

Compilata da:
Bonafede Alessandro
Iscritto all'albo:
Geometri
Prov. Bologna
N. 2314

Scale n.1
Scala 1: 200

PIANO TERRA

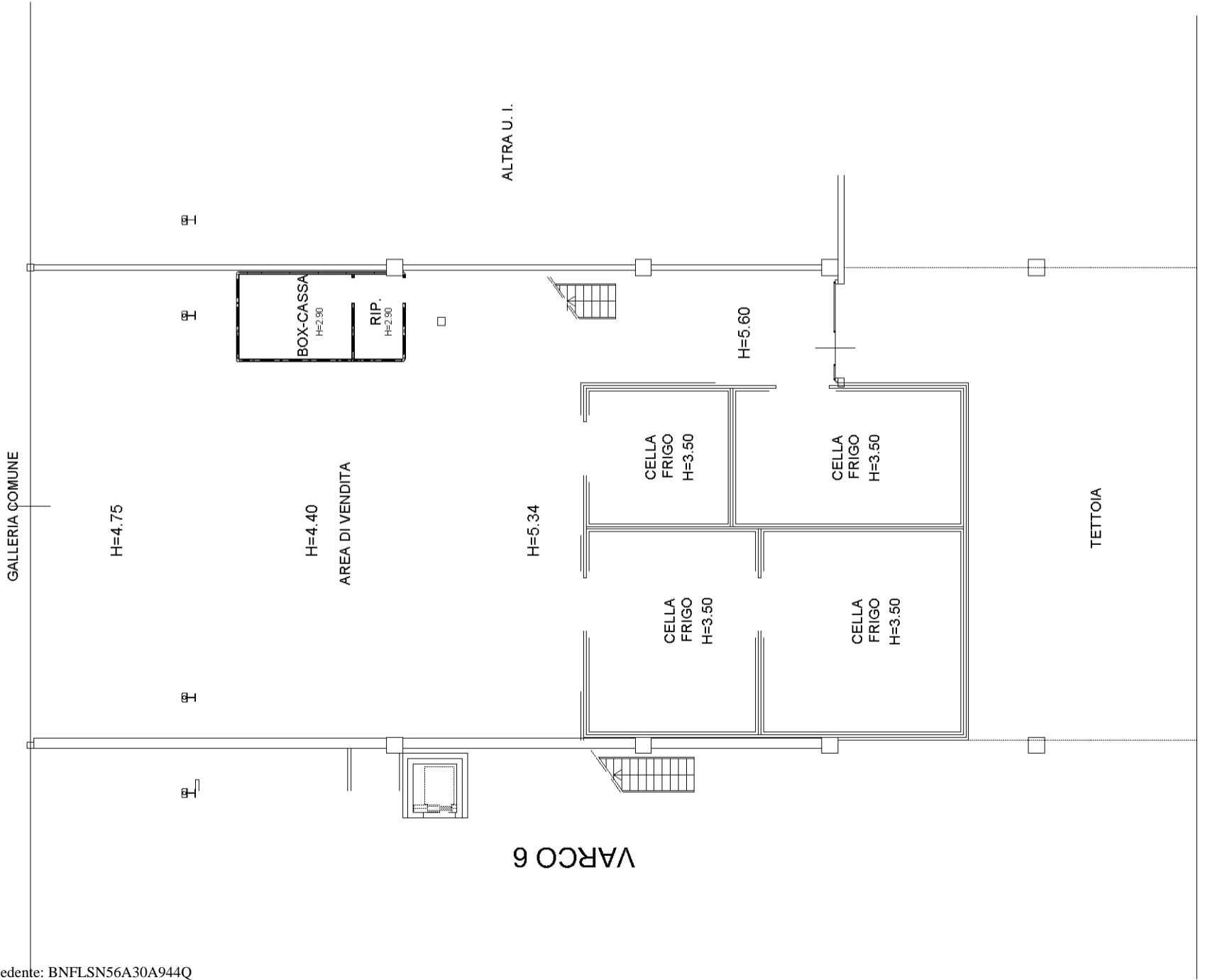

PIANO PRIMO

H = 2.70

